MAGAZIN 2023/2024

Fußball | 1. Herrenmannschaft

News der 1. Herrenmannschaft in der Bremen Liga

„Wir sind Geestemünde“

IHR GEBRAUCHTWAGENSTÜTZPUNKT IM ELBE-WESER-DREIECK!

Entdecken Sie außerdem unsere EU.- und Neufahrzeuge
und weitere attraktive Angebote.

Unser Serviceangebot

- Wartung und Inspektionsarbeiten
- Unfallschadenreparatur
- HV Batteriestützpunkt
- Glasreparaturen
- Diagnosearbeiten
- Klimaservice
- Haupt- und Abgas-untersuchungen
- Reifenservice
- Ersatzwagen

Service

Nutzfahrzeuge

Audi Service

manikowski Bremerhaven

Autohaus Manikowski GmbH & Co.KG
Van-Heukelum-Straße 13 - 15 | 27568 Bremerhaven
Tel.: 04 71 / 9 54 98 - 0 | bremerhaven@manikowski.de
www.manikowski.de

INHALT

Das dürfen Sie erwarten

Vorwort - Reinhold Harlos	5
Vorwort - Wolfgang Weber	7
Vorwort - Lutz Allhusen	9
Gewinner Sponsoren- & Fantipp	11
Rückblick + Ausblick	13
Bremen-Liga Gewinner	14
Alle Vereine	15
Partner	16
Freundeskreis Club der 100	17
Impressionen	18
Portrait Neuzugänge	20-25
Mannschaftsfoto	26 / 27
Portrait Nico Eden	28
Die Mannschaft - Übersicht	29
Management, Trainer & Betreuer	31-34
Werden Sie Partner	35
Portrait Kubilay Denkgelen	37
Portrait Filipe Casanova	39
Portrait Marcel Weber	40
Spieler der 1. Herrenmannschaft	41 - 47
Lottopokal	48 - 49
Wo erhalte ich die Ergebnisse?	50

Impressum

Herausgeber: ESC Geestemünde - 1. Herrenmannschaft - Bereich Sponsoring/Marketing
Redaktion: Erich Willmann, Bernd Badenhorst, Harald Hormes
Fotos: Andree Wölm, Holger Heitland, Volker Schmidt
Grafiken Fußballspieler: Freepik.com
Gestaltung: :seeyou GmbH – Ihre Medienagentur
Druck: 750 Exemplare, Printworld
Stand: 01. August 2023

Fangfrischer Biergenuss

VORWORT

Reinhold Harlos, 1. Vorsitzender ESC Geestemünde

Liebe Fußballfreunde aus nah und fern!
Seit 2018 gibt es unser jährliches Magazin mit allen relevanten Informationen rund um die 1. Herrenmannschaft. Das Magazin erfreut sich bei unseren Zuschauern, Förderern sowie Sponsoren großer Beliebtheit. Parallel zum Magazin erscheint ebenfalls jährlich der Spielplan als handliches DIN A 7 Faltblatt. Jederzeit griffbereit im Portemonnaie oder der Hosentasche ist somit der Fußballfan über die Spieltermine informiert.

Auch in der vor uns liegenden Saison wird es einige Veränderungen geben, es werden sich einige neue Spieler präsentieren. Ich glaube, dass wir einen guten Mix zwischen erfahrenen und jungen Spielern gefunden haben und ich bin gespannt, ob sich die Youngster durchsetzen können.

Die Position des Torwart-Trainers übernimmt Nico Eden, der aufgrund diverser Knieprobleme vom Spieler ins Trainerteam wechselt. Ich bin froh, dass es uns gelungen ist, Nico im Verein zu halten.

Außerhalb des Platzes hat und wird sich noch einiges tun, denn die Baugenehmigung für das neue Clubhaus liegt vor.

Mein Dank gilt allen Förderern, die auch weiterhin als Partner an unserer Seite stehen.

Unsere treuen- bzw. neuen Sponsoren, der Freundeskreis Club der 100 sowie die Inserenten bilden die Grundlage, um erfolgreich bestehen zu können.

Ich wünsche nun allen Freunden und treuen Anhängern des ESC Geestemünde angenehme Stunden im Bürgerpark sowie viele Siege in der Bremen-Liga (Oberliga).

Ihr Reinhold Harlos
- 1.Vorsitzender -

Reinhold Harlos

- über 50 Jahre Vereinsmitglied
- ca. 4 Jahre Jugendtrainer der C, D und A-Jugend
- über 7 Jahre Aufbau der 1. Herrenmannschaft von der Bezirksliga in die Bremen-Liga
- 2 Jahre 2. Vorsitzender
- über 30 Jahre 1. Vorsitzender

EKB CONTAINER LOGISTIK
GMBH & CO. KG

Innovative Logistik-Konzepte

- Containerverkehre national / international von / nach West- und Nordhäfen per LKW, Bahn und Binnenschiff
- Service rund um den Container
- Internationale Transporte
- kombinierte Verkehre

Individuelle Lösungen

- Spezialfahrzeuge
- Gefahrguttransporte
- Kundenspezifische Transportabwicklung

Richard-Dunkel-Straße 120 · 28199 Bremen
Tel. 0421 / **52 36-0** · Fax 0421 / 52 36-159 · www.ekb-bremen.de

Bremen · Bremerhaven · Wilhelmshaven · Duisburg · Fußgönheim
Hamburg · Leipzig · Luxemburg · Rotterdam · Gdynia

VORWORT

Wolfgang Weber, Beiratsvorsitzender EKB Container Logistik

Aufstieg! So einfach wird's nie wieder!
Wir erinnern uns, dass der OSC in der abgelaufenen Saison 4. wurde. Durch Verzicht aller besserplatzierten Mannschaften, die da wären: FC Oberneuland, SV Hemelingen und SG Aumund Vegesack nimmt der OSC an der Aufstiegsrunde zur Regionalliga Nord teil. So weit, so gut. Der OSC stand bis 3 Minuten vor Schluss als Aufsteiger in die Regionalliga fest, um dann sehr unglücklich durch 2 Tore alles aus der Hand zu geben. Ein Drama für Mannschaft, Verein und Fans.

Diesen Fastaufsteiger haben wir im Hinspiel im Nordseestadion mit 4 : 0 vom Platz gefegt. Das mit großem Abstand beste Spiel unserer Mannschaft seit Jahren.

Am Ende der Saison lagen wir mit 15 Punkten weniger auf Platz 6 hinter dem OSC. Wie konnte es dazu kommen? So viele verschenkte Punkte in einer Saison haben wir noch nicht erlebt.

Ursachen: Fehler in allen Mannschaftsteilen inkl. Torwart, keine Fitness. Die dadurch entstandenen Konzentrationsmängel waren für das Ergebnis ursächlich, und der von mir so geliebte Bock aufs unbedingte Siegen fehlte. Auch das Trainerteam hatte nicht immer ein glückliches Händchen bei den Ein- und Auswechselungen.

Ich hoffe für die neue Saison, dass diese Dinge abgestellt werden, damit wir uns im oberen Drittel der Tabelle halten können. Die gezielte Verstärkung in allen Mannschaftsteilen sollte das möglich machen.

Die Hoffnung stirbt zuletzt.

Wolfgang Weber

SCHIFFDORFER CHAUSSEE 18 | 27574
BREMERHAVEN | MO - SA VON 7 BIS 22 UHR

EDEKA

center
Streubel
...regional verankert!

ENTDECKEN SIE UNSERE
VIELFÄLTIGE AUSWAHL

BEI UNS HEIßT
REGIONAL, GLEICH VON NEBENAN!

VORWORT

Lutz Allhusen, Abteilungsleiter Fußball

...auf in die 10.Saison! - Kaum zu glauben aber wahr, ein Jahr Spielgemeinschaft (Landesliga) und danach als ESC Geestemünde (FTG, ESV und GSC) in der „Bremen-Liga“.

In all den Jahren hat die Mannschaft es immer geschafft, das wir relativ früh nichts mit dem Abstieg zu tun hatten und zudem in den letzten Jahren uns unter den ersten Sechs der Tabelle festsetzen konnten. Zur Lotto-Pokal Überraschung hat es leider noch nicht gereicht, entweder habe ich als Glücksbringer bei der Auslosung versagt oder die Mannschaft konnte ihre Leistung auf dem Platz nicht umsetzen. ... auf ein Neues!

Bernd Sager hat wie gewohnt, seine Planungen mit dem Trainer-Team und der Mannschaft zeitig vorangetrieben und eine gute Mischung in der Mannschaft hinbekommen. Somit können wir jetzt zum Ende des Transferfensters ganz entspannt sein und auf den Saisonstart hinarbeiten.

Dank unserem Präsidenten, Reinhold Harlos, und seinen Mitstreitern aus dem Vorstand freuen wir uns auf den weiteren Ausbau/ Umbau der „Harlos-Arena“, unser „Schmuckstück“ im Bürgerpark. Wir als Fußball-Abteilung werden alles versuchen, das „Schmuckstück“ mit sportlichen Erfolgen glänzen zu lassen und mit Leben zu füllen.

Im letzten Jahr noch mit großer Mehrheit wiedergewählt, ist der Präsident des Bremer FV, Björn Fecker, vor ein paar Wochen zurückgetreten. Dieser Schritt musste sein, da seine neue berufliche Herausforderung ihm keine Wahl lies.

Der Posten als Finanzsenator vom Land Bremen und die Präsidentschaft lassen sich nicht vereinbaren.

Wir vom ESC Geestemünde wünschen Björn alles Gute für seine neue Herausforderung, schauen aber ganz gespannt auf die Suche nach einem Nachfolger - die nicht einfach sein wird.

Somit habe ich, wie letztes Jahr auch schon, ständig ein Auge auf Bremen und werde die Entwicklungen und Entscheidungen beobachten.

Ich wünsche uns allen eine erfolgreiche Bremen-Liga Saison und dass uns die Mannschaft mit schönen Spielen in ihren Bann zieht und die Harlos-Arena (be)lebt.

Ihr
Lutz Allhusen

SASSE

Wir arbeiten mit Energie!

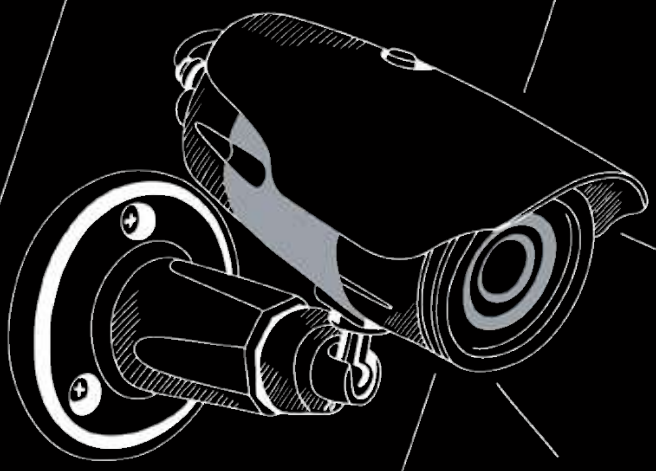

SICHERHEITSTECHNIK

- Einbruchmeldeanlagen auch als Funkanlage
- Videoüberwachung
- Brandmeldeanlagen

Gerne beraten wir Sie in einem persönlichen Gespräch!

Seeborg 17 • 27572 Bremerhaven
www.elektro-sasse.de • 0471 944 06-0

ElektroSasse Elektro_Sasse

GEWINNER

Sponsoren- & Fantipp Saison 2022/23

v.l. Bernd Badenhorst, Rainer Schmickler, Harald Hormes

In der Abschlußtabelle 2022/23 belegte die 1. Herrenmannschaft des ESC Geestemünde den 6. Platz.

In diesem Jahr hat nur einer aus der Tippgemeinschaft die richtige Endplatzierung vorausgesagt.

Glücklicher Gewinner war Rainer Schmickler, er erhielt einen Gutschein der Villa Seebeck Café-Restaurant-Lounge in der Deichstraße 15 im Wert von € 60,00. Die Übergabe erfolgte am 24. Mai 2023 durch Bernd Badenhorst und Harald Hormes.

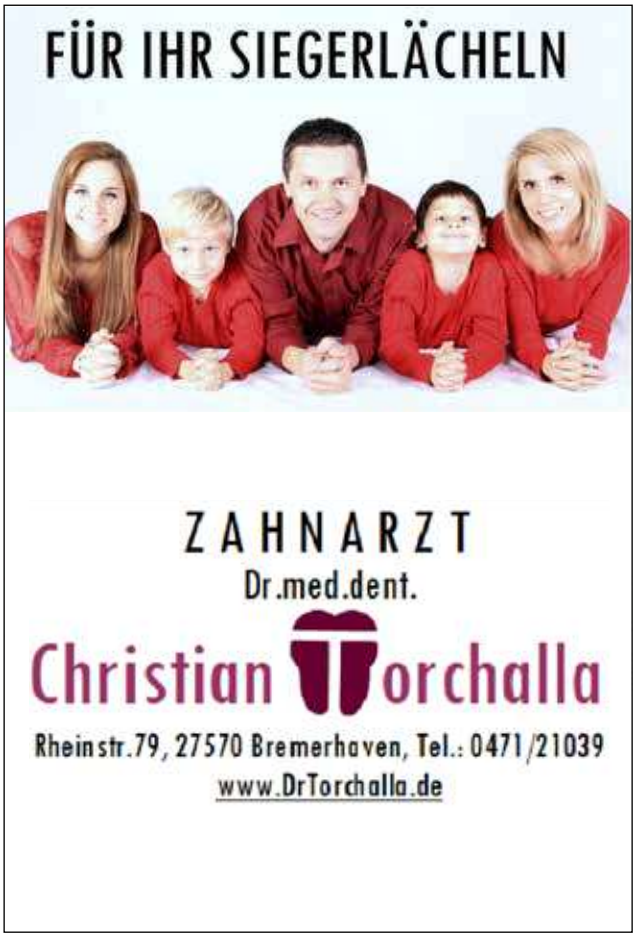

FULLE & LÜCKEN

MARKISEN ROLLADEN TERRASSENDÄCHER

Das Leben im Freien genießen!

Terrassendach **Terrazza**

MARKISEN

ROLLADEN

GARAGENTORE

SONNENSCHUTZ

INSEKTENSCHUTZ

TERRASSENDÄCHER & GLASOASEN

GEORGSTR. 16-18
27570 BREMERHAVEN
0471. 21111

SEGELCKESTR. 30
27472 CUXHAVEN
04721. 68 18 60

www.fulleundluecken.de

RÜCKBLICK + AUSBLICK = ZUVERSICHT

Saison mit Berg-und Talfahrten

Zum Auftakt der abgelaufenen Saison durften wir an einem Freitagabend die neue Spielzeit mit einem Spiel gegen den Aufsteiger aus Surheide eröffnen. Neben vielen Sponsoren, Gästen aus Politik und Sport, durften wir auch 500 Besucher in der Harlos-Arena zu einer rundum gelungenen Veranstaltung begrüßen, an deren Ende ein verdienter 3:1 Sieg unserer Jungs stand. Nach dem folgenden Sieg in Brinkum, konnte man von einem gelungenen Auftakt sprechen. Das „2.Gesicht" der Mannschaft zeigte sich in den folgenden 4 Spielen, in denen nur 1 Punkt heraussprang, um danach den Ligaprimus und späteren Meister in Oberneuland mir 2:1 zu besiegen. Diese Schwankungen zogen sich wie ein roter Faden durch die Saison, allerdings wurden wir auch arg von Verletzungen gebeutelt. Exemplarisch dafür war, dass wir über weite Strecken der Saison auf unsere eingespielte Innenverteidigung verzichten mussten, sodass unser Torjäger Philip Schönewolf in den Abwehrverbund rücken musste. Er löste dies Aufgabe hervorragend. aber die eigentlich geplante Balance in unserem Spiel ging dadurch ein wenig verloren, zumal mit Tim Klowat ein weiterer torgefährlicher Spieler über Monate ausfiel.

Umso höher ist das Engagement des gesamten Teams um Cheftrainer Andree Wölm und Co-Trainer Blaz Cavar zu bewerten, dass sich trotz personeller Rückschläge immer wieder als Einheit zeigte. Dies spiegelte sich auch in einer herausragenden Trainingsbeteiligung wieder.

Unter dem Strich blieb, wie in der Vorsaison, ein guter 6.Platz, den es in einer sehr starken Liga, u.a. mit dem Absteiger aus der Regionalliga Werder Bremen 2, in der kommenden Saison zu verteidigen und nach Möglichkeit zu verbessern gilt.

Das Gesicht der Mannschaft verändert sich zur neuen Saison ein wenig, wobei wir froh und stolz sind, mit 18 Spielern aus dem alten Kader in die neue Spielzeit zu gehen. 6 Abgängen stehen 7 Neuverpflichtungen gegenüber. Wir freuen uns, dass wir mit Malte Wencke (SG Stinstedt) und Olli Cordts (FC Geestland) 2 erfahrene Spieler zur Stabilisierung unseres Defensivverbundes für uns gewinnen konnten. Dass die „Jugend" bei uns immer eine Chance bekommt, ist in der Vergangenheit mehr als einmal bewiesen worden und mit Veith-Noah Fenrich (FV Land Wursten 20J.), Jason Weber (TSV Wulsdorf 21 J.) und den beiden 18 Jahre alten Lukas Olschewski und Jasper Vogler (beide Langen U19), der das Brüderpaar Vogler bei uns komplettiert, stoßen vielversprechende Talente mit einem großen Entwicklungspotential zu uns. Nach 2 Jahren bei Eintracht Cuxhaven ist Niklas Menke (unter seinem früheren Nachnamen Apel bestritt er von 2017-2021 über 70 Pflichtspiele für uns) in seine alte Heimat zurückgekehrt. Mit seiner Erfahrung und seinem fußballerischen Können wird Niklas das Team sicher weiter nach vorne bringen.

Wir freuen uns auf eine neue und spannende Saison, verbunden mit dem Dank an alle Sponsoren und Unterstützer, ohne die ein Spielbetrieb in der Oberliga nicht möglich wäre.

Wir sehen uns in der Harlos-Arena

Bernd Sager
(Teammanager ESC Geestemünde)

BREMEN-LIGA

Spitzenfußball in und aus Bremen und Bremerhaven

Die Bremen-Liga ist die höchste Spielklasse im Bremer Fußball-Verband. Gemeinsam mit elf weiteren Oberligen bildet die Bremen-Liga die fünfte Stufe im deutschen Ligasystem. Neben den beiden Städten Bremen und Bremerhaven können auch Vereine aus dem nahegelegenen Umland in ihr spielen.

Gründungsmitglieder

Bremen
Bremerhaven 93, Blumenthaler SV, SV Hemelingen, ATS Bremerhaven, VfB Komet, Hastedter TSV, TuRa Bremen, TuS Arsten

Niedersachsen
VfL Visselhövede, SSV Delmenhorst, Cuxhavener SV, Delmenhorster BV, TSV Bassum

Gewinner der Bremen-Liga

1947/48 Bremerhaven 93
1948/49 SV Hemelingen
1949/50 Blumenthaler SV
1950/51 Blumenthaler SV
1951/52 Blumenthaler SV
1952/53 Bremen 1860
1953/54 Bremen 1860
1954/55 Bremen 1860
1955/56 Bremer SV
1956/57 Werder Bremen Amateure
1957/58 Bremer SV
1958/59 Blumenthaler SV
1959/60 Polizei SV Bremen
1960/61 Bremer SV
1961/62 Werder Bremen Amateure
1962/63 AGSV Bremen
1963/64 Blumenthaler SV
1964/65 Bremer SV
1965/66 Eintracht Bremen
1966/67 Werder Bremen Amateure
1967/68 Werder Bremen Amateure
1968/69 Bremerhaven 93 Amateure
1969/70 Polizei SV Bremen
1970/71 Polizei SV Bremen
1971/72 Blumenthaler SV
1972/73 Blumenthaler SV
1973/74 Blumenthaler SV
1974/75 OT Bremen
1975/76 Werder Bremen Amateure
1976/77 SGO Bremen
1977/78 Bremer SV
1978/79 Blumenthaler SV
1979/80 SFL Bremerhaven
1980/81 FT Geestemünde
1981/82 SFL Bremerhaven
1982/83 Bremer SV
1983/84 SC Vahr
1**984/85** Bremer SV
1985/86 Bremer SV
1986/87 FC Mahndorf
1987/88 SFL Bremerhaven
1988/89 Blumenthaler SV
1989/90 OT Bremen
1990/91 OT Bremen
1991/92 SFL Bremerhaven
1992/93 FC Bremerhaven
1993/94 FC Bremerhaven
1994/95 Vatan Sport Bremen
1995/96 FC Oberneuland
1996/97 Blumenthaler SV
1997/98 Werder Bremen Amateure II
1998/99 Bremer TS Neustadt
1999/00 SC Weyhe
2000/01 SC Weyhe
2001/02 FC Bremerhaven
2002/03 SC Weyhe
2003/04 Vatan Sport Bremen
2004/05 SC Weyhe
2005/06 FC Oberneuland
2006/07 Bremer SV
2007/08 FC Bremerhaven
2008/09 Brinkumer SV
2009/10 Werder Bremen III
2010/11 Werder Bremen III
2011/12 FC Oberneuland
2012/13 Werder Bremen III
2013/14 Bremer SV
2014/15 Bremer SV
2015/16 Bremer SV
2016/17 Bremer SV
2017/18 Brinkumer SV
2018/19 Bremer SV
2019/20 FC Oberneuland
2020/21 Abbruch der Saison
2021/22 Bremer SV
2022/23 FC Oberneuland

ALLE VEREINE

der Bremen-Liga 2023/24:

1. **ESC Geestemünde,** Johann-Wichels-Weg 2A – 27574 Bremerhaven
2. **Leher TS,** Hoholdstr.1 – 27580 Bremerhaven
3. **OSC Bremerhaven,** Am Stadion 10 – 27580 Bremerhaven
4. **FC Oberneuland,** Vinnenweg 200 – 28355 Bremen
5. **Blumenthaler SV,** Burgwall – 28779 Bremen
6. **SG Aumund-Vegesack,** Vegesacker Bahnhofsplatz – 28757 Bremen
7. **Tura Bremen,** Lissaer Strasse 60 - 28219 Bremen
8. **SC Vahr Blockdiek,** Mühlheimer Str. 5 – 28327 Bremen
9. **SV Werder Bremen II,** Franz-Böhmert-Str. 7 – 28205 Bremen
10. **TSV Woltmershausen,** Hansaweg – 28197 Bremen
11. **BTS Neustadt,** Erlenstr. 85 a – 28199 Bremen
12. **Brinkumer SV,** Brunnenweg – 28816 Stuhr
13. **SV Hemelingen,** Hemelinger Heerstr. 112 – 28309 Bremen
14. **FC Union 60,** Jürgensdeich 1 A – 28205 Bremen
15. **KSV Vatan Sport,** Lissaer Str. – 28237 Bremen
16. **TUS Komet Arsten,** Egon-Kähler-Str. 145 – 28279 Bremen

www.mapz.com

PARTNER

der 1. Herren-Mannschaft

Bier-Harlos eK
Getränke-Dienstleister

EKB CONTAINER LOGISTIK

BREUTLING IMMOBILIEN

:seeyou

SASSE
Wir arbeiten mit Energie!

MB Management und Baubetreuungs GmbH

Wolfgang Weber

JONNY VOIGT
HEIZUNG · SANITÄR · SOLAR

BURMEISTER
Grabmal- & Natursteinfachbetrieb

Allianz
Detlef Hajman

Industrie Service GmbH

STILL

Gonschorek & Coll.
Rechtsanwalts- und Notarkanzlei

FHF Fördertechnik Horst Fröhlich
Stapler-Service

Walterade
KFZ · MEISTERBETRIEB

FULLE & LÜCKEN
MARKISEN ROLLADEN TERRASSENDÄCHER

KNITTER
SCHUTZKLEIDUNG

Weiland-Eylers Spedition GmbH

TIEMANN
NUTZFAHRZEUGE

HUK-COBURG
Aus Tradition günstig

RouxIT
GANZ EINFACH.

FLIESEN KUHLMANN

Reinhold Harlos
Automatenaufstellung

EDEKA center Streubel

JÜRGEN RAACK

.herzog
WerbeManufaktur

SPORT HEROLD

Steuerberater Bernd Goldmann

Party Service Rehbein

BORCH
MALEREIWERKSTÄTTEN

Holzbau GmbH

Anzeigenpartner

Vilsa Brunnen · Hasselbring GmbH & Co. KG · Wohnungsgenossenschaft Bremerhaven · Sport Herold · Allhusen Karosserie- und Fahrzeugbau · Sicherheitshaus Kannapee · Fiedler Bedachungen · Zahnarztpraxis Dr. Torchalla · Bettenhaus Neemann · Rechtsanwälte Meyer, Domanski, Sagowski · Kfz-Meisterbetrieb Rouven Dammann · Egbert Höpker Fischbratküche · Gärtnerei Rieger · Eis Café Teo · Autohaus Manikowski · Standortmanagement Geestemünde · City Hotel · Gartenpflege John · Der Bastler · Thomas Lautner Autovermietung · Behrens Raumausstattung, · Vilsa Brunnen · Hasselbring GmbH & Co. KG

FREUNDESKREIS CLUB DER 100

Ahders, Thomas	Sager, Bernd
Allhusen, Lutz	Schlie, Stefan
Badenhorst, Bernd	Schmickler, Rainer
Balk, Bernd	Schwanicke, Heinz
Böttger, Herbert	Spoo, Frank
Bredehöft, Heino	Voigt, Jonny
Burmeister, Manfred	von Lohmann, Ralf
Fincke, Andree	Weber, Detlef
Gappisch, Uwe	Wilkens, Werner
Harlos, Reinhold	
Hasselbring, Hauke	und weitere Mitglieder die nicht genannt werden möchten
Henke, Andreas	
Hermann, Gerhard	
Heyer, Helmut	
Hormes, Harald	
Hübner, Barny	
Ihlo, Heinz	
Janssen, Jörg	
Knie, Rainer	
Jongeling, Horst	
Malicki, Michael	
Müller, Detlef	
Pfuhl, Günter	
Prey, Alfred	
Raack, Jürgen	
Rieth, Wolfgang	
Rosenberg, Jürgen	

IMPRESSIONEN

vom Eröffnungsspiel der Saison 2022/23 am 12. August 2022 gegen Tuspo Surheide

Thomas Ventzke, Standortmanagement Geestemünde (Mitte) spendete die T-Shirts für die Auflaufkinder - Bernd Badenhorst (links) und Harald Hormes (rechts), zuständig für Sponsoring & Marketing der 1. Herrenmannschaft

Eigentor entscheidet Prestigederby mit

ESC Geestemünde gewinnt Bremenliga-Eröffnungsspiel gegen Surheide mit 3:1

GEMEINSCHAFT.

Das WoGe-Gefühl. JETZT Mitglied werden.

WoGe

Wohnungsgenossenschaft Bremerhaven eG
Telefon 0471 92600 - 1
www.woge-bremerhaven.de

Die WoGe auf Facebook!

JONNY VOIGT GMBH
HEIZUNG · SANITÄR · SOLAR
WARTUNGSDIENST

© WAB

Wir sehen und Helfen.

24 STUNDEN JONNY VOIGT NOTDIENST

Büro: Weserstraße 62 · Ausstellung: Weserstraße 65
27572 Bremerhaven · Telefon (0471) 80 22 44

OLIVER CORDTS

Oliver Cordts hatte der ESC Geestemünde schon seit Jahren auf dem Schirm. Immer wieder wurde er kontaktiert, meist über Stefan Schlie, den ehemalighen Trainer des ESC, ob ein Wechsel in den Bürgerpark möglich sein.

Doch Oliver Cordts, Kapitän beim FC Geestland in der Kreisliga, wollte bisher seine Kameraden, mit denen er jahrelang zusammenspielte, nicht alleine lassen. Nun im reifen Fußball-Alter von 29 Jahren betritt Oliver Cordts doch noch neue Pfade. „Ich bin relativ schnell“, sagt Oliver Cordts, im Beruf Sozialversicherungsfachangestellter, über sich. Das lässt sich sehen, wenn der Außenverteidiger mit dem starken rechten Fuß auf seiner Position für Ordnung sorgt. Meist tat er das auf der linken Seite, doch der 188 Zentimeter große Abwehrspieler kann auch problemlos die Seiten wechseln. Der ESC war nicht der einzige Verein, der an Oliver Cordts Interesse hatte, doch für ihn kam nur der ESC Geestemünde in Frage. „Ich verfolge natürlich das Geschehen in anderen Ligen und Plätzen. Ich halte viel von Trainer Andre Wölm“,sagt er. Was ihm zusätzlich imponiert ist die „Kontinuität, die beim ESC zu erkennen ist.“ Und deshalb war für Oliver Cordts schnell klar: „Für einem Wechsel kam nur der ESC in Frage.“

VEIT-NOAH FENRICH

An Veit-Noah Fenrich muss der Gegner erst einmal vorbeikommen. Der 20 Jahre alte Auszubildende in einer Zimmerei im Landklreis Cuxhaven will in der Innenverteidigung, als Rechtsfuß bevorzugt auf der rechten Seite seinen Mann stehen. „Ich will versuchen mich durchzusetzen“, sagt Veit-Noah Fenrich, gerufen kurz Veit.

Damit geht er seinen weiteren Weg seiner Fußball-Karriere realistisch an, denn bisher spielte er bei Land Wursten, und diese Mannschaft kämpfte in der Kreisliga um Punkte. Es ist also durchaus ein großer Schritt, den er zu bewältigen hat. „Ich möchte einfach etwas Neues probieren, besseren Fußball spielen und mich fußballerisch weiterzuentwickeln“ sagt Veit. Sicher falle die Umstellung schwer, doch schon in der Vorbereitung will er sein Potenzial zur Geltung bringen. Seine grundsätzlichen Qualitäten auf dem Feld sind längst erkannt. Mitja Bieren fiel er mit seiner Spielweise auf, von Mitja kam auch die Empfehlung an den ESC und von dort an Veit die Einladung, es in der Bremen-Liga zu versuchen. Mit ihm setzt der ESC seine Tradition fort, junge und hungrige Spieler zu integrieren.

NIKLAS MENKE

Niklas Menke (Apel) kehrt nach 2 Jahren zurück zum ESC Geestemünde.Er spielte zuletzt in der Bezirksliga Lüneburg 4 bei FC Eintracht Cuxhaven, bis es zur Fusion mit dem Grodener SV kam.

„Da haben mir einige Dinge nicht zugesagt“, sagt Niklas Menke. Und da ihn Tim Klowat noch ansprach, doch beim ESC zu spielen, war der Wechsel schnell perfekt. Der ESC hat nun einen Spieler, der keine Angst hat und der keinem Zweikampf aus dem Wege geht. „Da, wo es weh tut, da bin ich“, sagt Niklas über seine Spielweise. Und mit einem Kampfgeweicht von 90 Kilo verteilt auf 187 Zentimeter Körpergröße ist er durchaus ein Brocken in der defensiven Mitte, der schwer aus dem Weg zu räumen ist. Zudem ist er sehr variabel einsetzbar. Als Innenverteidiger steht er seinen Mann, als Sechser auf der Abräumposition und bei Eintracht Cuxhaven wurde er auch auf der Position der Acht eingesetzt.

Das Eingewöhnen fällt ihm leicht, denn „Ich kenne hier alle.“ Mittlerweile ist er 27 Jahre alt, Vater geworden, in Cuxhaven als Logistiker tätig und hat noch einen großen Wunsch im Fußball: „Ich möchte gerne einmal den Pokal gewinnen und dann in der ersten DFB-Pokalrunde gegen einen Bundesligaverein spielen.“ Da muss der ESC zunächst einmal Imsum, dann den Bremer SV aus dem Feld schlagen.

Aber Niklas Menke mit seinem beeindruckenden Zweikampfverhalten und starken Kopfballspiel will seinen Teil dazu beitragen. Eben ein „harter Hund“.

BORCH
MALEREIWERKSTÄTTEN
Auf den Sülten 5
D-27576 Bremerhaven
Telefon: 0471-5 19 09
Telefax: 0471-5 85 68
E-Mail: info@borch-maler.de
www.borch-maler.de

SIE WOLLEN RUNDUM ABGESICHERT SEIN?

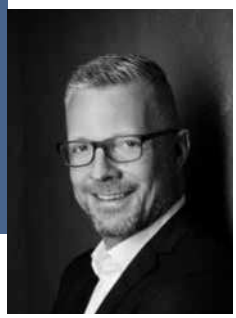

Detlef Hajman
Generalvertretung der Allianz
Georgstr. 10
27570 Bremerhaven
detlef.hajman@allianz.de
www.allianz-hajman.de
Telefon 04 71.3 24 33
Mobil 01 60.90 60 97 90

Richtig vorsorgen ist gar nicht so schwer. Vorausgesetzt, Sie nehmen sich die Zeit und werden gut beraten. Lassen Sie uns Ihre Fragen doch ausführlich und in aller Ruhe besprechen.

Allianz

JASPER VOGLER

Der letzte Anstoß kam vom Bruder. Tjark Vogler, der in der vergangenen Saison zum ESC kam, empfahl dem 18 Jahre alten Jasper beim ESC hineinzuschnuppern. „Tjark sagte, ich soll einmal ein Training beim ESC mitmachen. Das fand ich super“, sagt Jasper Vogler.

Und schon war der Wechsel vom TV Langen zum ESC nicht nur im Kopf perfekt. Für sich selbst erwartet er im neuen Verein, sich fußballerisch deutlich steigern zu können und sein Niveau im ersten Jahr bei den Herren erheblich verbessern zu können.

Beim TV Langen in der Niedersachsenliga spielte er eine Hauptrolle. Das beweist schon allein die Statistik, dass er 25 von 26 Spielen mitgemacht hat, in denen es für ihn gut zur Sache ging. Defensives Mittelfeld in der Mitte - da war Jasper Vogler stets anzutreffen. Seine Zweikampfstärke sticht dabei hervor. „Er hat alles abgeräumt“. lobt ihn sein Mitspieler vom TV Langen, Lukas Olschewski, mit dem er gemeinsam beim Gymnasium CvO das Abitur ablegen will und den Leistungskurs Sport besucht.

Abräumen ja, aber fair: „Ich habe noch nie eine Rote Karte bekommen“, kann Jasper Vogler doch ein wenig stolz auf seine Leistung sein. Jetzt ist es erst einmal sein Ziel, beim ESC bestehen zu können. Sein weiteres sportliches Ziel will er sich stecken, wenn die Zeit dafür reif ist, was auch für die Karriere nach der Schule gilt. „Ich weiß noch nicht, ob ich studiere.“

LUKAS OLSCHEWSKI

„Die linke Seite gehört mir“, lächelt Lukas Olschewski verschmitzt. Bisher hat der 19 Jahre alte Neuzugang vom TV Langen die linke Seite in der Niedersachsenliga in Beschlag genommen, nun kommt der Anlauf bei den Senioren in der Bremen Liga.

„Ich hoffe Spielzeit zu bekommen, mich gut ins Team zu integrieren und dass das Spielerische dazukommt“, sagt Lukas Olschewski, der 8 Jahre in Spaden sowie eine Saison in der D-Jugend beim OSC war. Danach erfolgte der Wechsel zum JFV Bremerhaven, dort hat Lukas Olschewski bis zur U 17 gespielt. Zuletzt hat er mit dem TV Langen den Klassenerhalt in der Niedersachsenliga geschafft.

Gesetzt war Lukas Olschewski beim TV Langen ohnehin. Er fehlte nur sieben Spiele im Winter, als er wegen eines Schlüsselbeinbruchs pausieren musste. Aber das ist Geschichte, die Verletzung völlig ausgeheilt. Zwei Tore hat er in der Niedersachsenliga gegen die Kontrahenten aus Braunschweig, Lüneburg, Osnabrück oder Göttingen erzielt, dazu einige Vorlagen gegeben. Nun hofft er auf Einsätze beim ESC und verweist auf seine Schnelligkeit, gutes Passspiel und einen guten Schuss. Prädikate, mit denen man durchaus punkten kann.

Den Wechsel zum ESC hat er sich gut überlegt: „Die Liga ist attraktiv, das Training bisher das Anspruchvollste und mit den Mannschaftskollegen komme ich gut aus“, sagt er.

Aber auch auf anderem Gebiet ist Lukas Olschewski noch gefordert Er steht vor seinem Abitur, das er in Bremerhaven in der CvO ablegen will: „Das dürfte kein Problem sein.“ Was danach kommt, wird entschieden, wenn es so weit ist. Eventuell ein Studium, wenn es ganz gut läuft vielleicht mit Fußball Geld verdienen.

JASON WEBER

Eine Klasse höher versucht sich nun Jason Weber, der zuletzt bei der TSV Wulsdorf in der ersten Mannschaft in der Landesliga spielte.

„Ich sehe für mich gute Chancen, mich beim ESC in der neuen Mannschaft durchzusetzen“, gibt sich der 21-jährige recht selbstbewusst. Seine Position sieht er am Flügel oder im offensiven Mittelfeld.

„Ich glaube, dass ich ganz gute Übersicht habe, und meine Technik ist ebenfalls ganz gut“, sagt Jason Weber, der derzeit bei der Weser-Elbe Sparkasse eine Ausbildung macht.

In der vergangenen Saison, aus der er so gut wie keine Verletzung davontrug, kam er auf drei Tore und zehn Vorlagen für die Mitspieler. Bei insgesamt 17 Spielen, in denen er zum Zug kam, ist das nicht die schlechteste Statistik, die er beim ESC Geestemünde in dieser Saison noch verbesern will. „Die Mannschaft hat ein positives Image, ich habe mir alles angesehen und es hat mir gefallen“, sagt Jason Weber. Und so stand einem Wechsel in den Bürgerpark nichts mehr im Wege.

Als Saisonziel sieht er für sich einen Platz im oberen Drittel der Tabelle und natürlich einen Stammplatz im Team.

Ihr Ansprechpartner für den guten Schlaf!

Nackenstützkissen zur Probe - Fertigung von Feder- und Daunenbetten - täglich Bettenreinigung

NEEMANN
betten & schlafsysteme
seit 1927

27570 Bremerhaven - Grashoffstraße 24 - Tel. (0471) 21 66 9 - www.bettenneemann.de

GRAFIK DESIGN MANUFAKTUR

ZEIT FÜR NEUES

Unser Antrieb ist die Liebe zum Design.
Wir vereinen Entwicklung und Realisierung von Werbe- und Designprojekten im Sinne einer Manufaktur. Jede Aufgabe ist eine neue Herausforderung, die wir mit Leidenschaft umsetzen.

herzog
WERBUNG

Herzog GmbH · Cherbourger Straße 8 · D-27580 Bremerhaven
+49 (0)471 88556 · info@herzogwerbung.de

herzogwerbung.de

MALTE WENCKE

In Stinstedt, wo Malte Wencke sieben Jahre lang spielte, Vize-Mannschaftskapitän des Teams in der Bezirksliga und mit Stinstedt auch ein Jahr in der Landesliga vertreten war, entschloss sich der 28 Jahre alte Innenverteidiger nun zum Wechsel zum ESC, da er bereits zwei- oder dreimal von den Geestemündern angesprochen wurde.

Dort ist er nun der Größte, besser gesagt der Längste im Team, denn nur zwei Zentimeter fehlen zu zwei Metern Körpergröße.

Malte Wencke hat etliche Stärken. „Kopfball, Stellungsspiel, Zweikampf", sieht er selbst seine positiven Eigenschaften. Dass er von der Bezirksliga in die Bremen-Liga wechselt, also sportlich mehr gefordert wird, ist für ihn kein Problem. „In Stinstedt haben wir etwas unter dem Niveau des ESC gespielt", blickt er zurück und positiv nach vorne: „Im oberen Drittel sollten wir am Ende schon landen."

Dazu will er seinen Beitrag leisten.

„Ich muss mich hier erst beweisen. Aber für mich ist es realistisch, dass ich mich durchsetze", sagt Malte Wencke. Wenngleich er nicht nur auf sportlichem Gebiet gefordert wird. Denn auch beruflich ist Malte Wencke als selbstständiger Unternehmer eines Großhandels gefordert. „Beruflich komme ich auf rund 50-60 Stunden Arbeit pro Woche", sagt er und hat schon gerechnet: „Zweimal Training in der Woche kriege ich hin, wenn es geht dreimal". Da Malte Wencke mit beiden Füßen im Leben steht, wird er auch diese Herausforderung schaffen.

„So lange es noch geht, so lange ich noch Spaß am Fußball habe, spiele ich." Die Bremen-Liga mit dem ESC ist für mich mein sportlicher Höhepunkt."

Obere Reihe v.l. Andree Wölm (Chef-Trainer), Lukas Olschewski, Diogo Filipe Saraiva Regufe, Justin Kuchinke, Se
Mittlere Reihe v.l. Bernd Sager (Teammanager), Reinhold Harlos (Präsident), Cem Kahvecioglu, Philipp Schönewo
Untere Reihe v.l. Frank Hoogestraat (Betreuer), Nils Leichnitz, Jannis Leu, Mitja Bieren, Kevin Blum, Mario Graske

li Qorri, Kubilay Denkgelen, Florian Beck, Oliver Cordts, Jürgen Raack (Teamarzt), Deniz Zeytünlü (Physiotherapeut)
olf, Malte Wencke, Antonio Tatar, Niklas Menke, Veit-Noah Fenrich,Tim Klowat, Blaz Cavar (Co-Trainer). Nico Eden (Torwart-Trainer)
e, Fabian Nord, Ralf Zielinski (Betreuer)

NICO EDEN

Der neue Torwart-Trainer

So um die Jahreswende bis nächsten März hat Nico Eden absolutes Fußballverbot. Dann steht nämlich die Hochzeit mit seiner Freundin an und die soll auf keinen Fall durch irgendwelche Verletzungen beeinträchtigt oder gar verschoben werden. Der Grund dafür ist einleuchtend. Vor vier Monaten musste sich Nico Eden in einer Spezialklinik in Dinslaken einer Knorpeloperation am Knie unterziehen und unter diesen Folgen leidet der neue Torwart-Trainer beim ESC noch zu Beginn der neuen Serie.

Ansonsten hat es das Fußballer-Schicksal mit dem Torhüter auch nicht gut gemeint. Viermal in den vergangenen 3 Jahren musste er sich Operationen am Knie unterziehen und jetzt ist für den 29 Jahre alten Keeper Schluss mit Fußball zwischen den Pfosten. Über seine Bilanz über drei Jahre als Aktiver beim ESC kann er nur traurig lächeln. Drei Spiele, alle gewonnen. Einhundert Prozent Erfolgsquote, wenn es eben nicht so tragisch wäre.

Beim ESC will er dennoch bleiben in einer neuen Funktion. Er ist Torwart-Trainer für Kevin Blum und Mitja Bieren.

Kein schlechter Gedanke von Trainer Andre Wölm, einem erfahrenen Keeper für die speziellen Übungen die Verantwortung zu übergeben. Nico Eden musste dann auch nicht lange überlegen und nahm das Angebot an. „Ich möchte noch im Leistungsfußball dabei bleiben“, sagt Nico Eden.

Einen speziellen Trainerschein hat Nico Eden noch nicht, was möglicherweise später einmal zur Debatte steht. Aber nun will er sich als Torwart-Trainer ausprobieren. An Erfahrung fehlt es ihm als aktiven Keeper nicht, da er auch beim VfL Oldenburg Erfahrung in der A-Jugend-Bundesliga sammelte. Von allen seinen früheren Coaches das Beste nehmen und gemachten Erfahrungen den eigenen Stil entwickeln, das liegt sozusagen auf der Hand.

„Man muss sowohl als Trainer Spaß an der Sache haben als auch den Torhütern im Training bei allem Ernst Spaß vermitteln. Und dafür sorgen, dass sie Selbstvertrauen haben und Sicherheit ausstrahlen“, sagt Nico Eden. Als quasi Torhüter-Kollege wird er von seinen Schützlingen anerkannt, während Nico Eden als Trainer wiederum seine besondere Sicht auf Stärken und Schwächen seiner Schützlinge hat.

„Ich habe völlig freie Bahn in meinem Training“, sagt Nico Eden, im Beruf Speditionskaufmann bei einer Reederei im Hafen. Die letzte Entscheidung für die Aufstellung aber liegt wie überall beim Chef-Trainer. Bei Erfolgen aber kann sich Nico Eden ebenfalls als aktiv Beteiligter fühlen.

DIE MANNSCHAFT

Saison 2023/2024

Bernd Sager
Teammanager

Stefan Schlie
Scouting

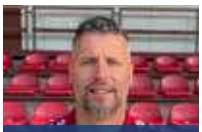
Andree Wölm
Cheftrainer

Blaz Cavar
Co-Trainer

Nico Eden
Torwart-Trainer

Ralf Zielinski
Betreuer

Frank Hoogestraat,
Betreuer

Barny Hübner
Technischer Leiter

Dipl. med. J. Raack
Teamarzt

Deniz Zeytünlü
Physiotherapeut

Mahmut Adibelli

Florian Beck

Mitja Bieren

Kevin Blum

Oliver Cordts

Kubilay Denkgelen

Veit-Noah Fenrich

Mario Graske

Cem Kahvecioglu

Maximilian Klobke

Tim Klowat

Justin Kuchinke

Nils Leichnitz

Jannis Leu

Niklas Menke

Akbar Mohmand

Fabian Nord

Lukas Olschewski

Seli Qorri

Diogo Filipe
Saraiva Regufe

Fabian Schlichting

Philip Schönewolf

Antonio Tatar

Jasper Vogler

Tjark Vogler

Jason Weber

Malte Wencke

Abgänge	Neuer Verein
Nihat Atilgan	LTS Bremerhaven
Vedat Atilgan	LTS Bremerhaven
Filipe Casanova	TSV Imsum
Lars Janssen	FC Hagen-Uthlede
Lukas Schüler	TSV Altenwalde
Marcel Weber	pausiert
Bereits in der Winterpause	
Reno-Jan Janssen	WSC Frisia Wilhelmshaven
Sebastian Jark	Rot-Weiß Cuxhaven

Zugänge	Alter Verein
Malte Wencke	SG Stinstedt
Oliver Cordts	FC Geestland
Jasper Vogler	TV Langen
Lukas Olschewski	TV Langen
Veit-Noah Fenrich	FC Land Wursten
Niklas Menke	Eintracht Cuxhaven
Jason Weber	TSV Wulsdorf
Bereits in der Winterpause	
Justin Kuchinke	OSC Bremerhaven

SONNTAGS VON 13-17 UHR SCHAUTAG

behrens-bremerhaven.de

Behrens Q-Box.
Eleganz im Quadrat.

TERRASSENDACH · SONNENSCHUTZ · BODENBELAG

Sonntags keine Beratung, kein Verkauf

Behrens

Bernd Sager

Teammanager

Geburtsdatum:	06.12.1961
Größe:	1,90 m
Wohnort:	Schiffdorf
Beruf:	Projektmanagement Sport
Lieblingsverein:	1.FC Köln
Lieblingsspieler:	Lukas Podolski
Lieblingsgericht:	Ein saftiges Steak
Hobbies:	stolzer Opa, die Aufgabe beim ESC
beim ESC:	seit 1981 Vereinsmitglied

Stefan Schlie

Erweitertes Teammanagement und Scouting

Geburtsdatum:	21.04.1970
Größe:	1,83 m
Wohnort:	Cuxhaven-Altenwalde
Beruf:	Controller
Lieblingsverein:	1. FC Köln
Lieblingsspieler:	Wolfgang Overath
Lieblingsgericht:	Gegrilltes
Hobbies:	Fußball und die Familie
beim ESC:	seit Sommer 2017

THOMAS LAUTNER
AUTOVERMIETUNG
... fair ankommen!
Poststr. 31 • 27576 Bremerhaven
Tel.: 0471 / 20 74 82 • Fax: 0471 / 9 26 50 59
Mobil: 0176 / 22 26 07 27 • www.bhv-mietemich.de

Andree Wölm

Cheftrainer

Geburtsdatum:	17.12.1978
Größe:	1,78 m
Wohnort:	Cuxhaven
Beruf:	Kriminalbeamter
Lieblingsverein:	HSV
Lieblingsspieler:	Eric Cantona
Lieblingsgericht:	Pizza, Steak
Hobbies:	Meine Familie, Darts, Fußball, Padel
Trainer:	seit Sommer 2019

Blaz Cavar

Co-Trainer

Geburtsdatum:	08. 04.1987
Größe:	1,78 m
Wohnort:	Schiffdorf
Beruf:	Lebensmitteltechnik
Lieblingsverein:	Borussia Dortmund
Lieblingsspieler:	Luka Modric
Lieblingsgericht:	Vieles
Hobbies:	Fußball
Co-Trainer:	seit Sommer 2021

Unser **starkes** Team

RECHTSANWÄLTE
FACHANWÄLTE

KLAUS JÜRGEN MEYER
Rechtsanwalt
Fachanwalt für Arbeitsrecht

THOMAS DOMANSKI
Rechtsanwalt
Fachanwalt für Strafrecht

ROMAN SAGOWSKI
Rechtsanwalt
Fachanwalt für Familienrecht
Fachanwalt für Arbeitsrecht

RA MEYER
Arbeitsrecht
Sozialrecht
Vertragsrecht
Verwaltungsrecht
Verkehrsunfallregulierung

RA DOMANSKI
Strafrecht
Ordnungswidrigkeitenrecht
Haftungsrecht

RA SAGOWSKI
Familienrecht
Arbeitsrecht
Erbrecht
Wohnungseigentums-/Mietrecht
Verkehrsrecht

Elbinger Platz 1
– Hafenhaus –
27570 Bremerhaven

fon 0471·25599 fax 0471·28939
www.rechtsanwalt-bremerhaven.de
e-mail: mds@rechtsanwalt-bremerhaven.de

Nico Eden

Torwart-Trainer

Geburtsdatum:	13.10.1993
Größe:	1,99 m
Wohnort:	Loxstedt
Beruf:	Speditionskaufmann
Lieblingsverein:	HSV
Lieblingsspieler:	Manuel Neuer
Lieblingsgericht:	Spanferkel
Hobbies:	Fußball, Fitness
beim ESC:	seit Sommer 2017

Ralf Zielinski

Betreuer

Geburtsdatum:	08.02.1960
Größe:	1,75 m
Wohnort:	Bremerhaven
Beruf:	Gelernter Gebäudereiniger
Lieblingsverein:	ESC Geestemünde
Lieblingsspieler:	./.
Lieblingsgericht:	Grünkohl
Hobbies:	Fußball
Beim ESC:	seit 1966 mit 2-jähriger Unterbrechung

Frank Hoogestraat

Betreuer

Geburtsdatum:	13.04.1957
Größe:	1,78 m
Wohnort:	Bremerhaven
Beruf:	Verkäufer
Lieblingsverein:	ESC Geestemünde
Lieblingsspieler:	./.
Lieblingsgericht:	Steak
Hobbies:	Fußball

Barny Hübner

Technischer Leiter

Geburtsdatum:	22.08.1953
Größe:	1,80 m
Wohnort:	Bremerhaven
Beruf:	Rentner
Lieblingsverein:	FC Bayern München
Lieblingsspieler:	Franz Beckenbauer
Lieblingsgericht:	Steak
Hobbies:	Fußball, Organisationen aller Art
Beim ESC:	seit 1986

seit 1978
EIS-CAFÉ TEO
italienisches Eis
An der Mühle 33 · 27570 Bremerhaven

Dipl. med. Jürgen Raack

Teamarzt

Geburtsdatum:	26.05.1955
Geburtsort:	Klettwitz (Brandenburg)
Größe:	1,80 m
Wohnort:	Bremerhaven
Beruf:	Arzt
Lieblingsverein:	FC Bayern München
Lieblingsspieler:	Gerd Müller
Lieblingsgericht:	Carpaccio di Manzo, Insalata Carciofi
Hobbies:	Tennis, Eishockey (Fischtown Pinguins), Musik / Rockkonzerte
Teamarzt:	seit 2018

Deniz Zeytünlü

Athletiktrainer und Physiotherapeut

Geburtsdatum:	19.12.1991
Geburtsort:	Bremerhaven
Größe:	1,68 m
Wohnort:	Bremerhaven
Beruf:	Physiotherapeut
Lieblingsverein:	Fenerbahce SK
Lieblingsspieler:	Gökhan Gönül
Lieblings-Gericht:	Adana Kebap
Hobbies:	Laufen, Radfahren & Fitness
Athletiktrainer:	seit 2020
Masseur:	seit 2021

DIPLOM-MEDIZINER
JÜRGEN RAACK
HAUSARZT-PRAXIS FÜR
INNERE- UND SPORTMEDIZIN IN LEHERHEIDE

Hans-Böckler-Straße 36
27578 Bremerhaven
T 04 71-96 12 0 63
F 04 71-94 14 183

Mo - Di: 8.00 - 11.30 und 15.30 - 17.00 Uhr
Mi: 8.00 - 11.30 Uhr
Do: 8.00 - 11.30 und 15.30 - 17.30 Uhr u.n. Vereinbarung
Fr: 8.00 - 12.00 Uhr u.n. Vereinbarung

Massage for Life by Deniz Zeytünlü

WERDEN SIE PARTNER

des Eisenbahn Sport Club Geestemünde

Der Sport lebt von Emotionen. Gerade im Fußball können die Zuschauer echte, unverfälschte Emotionen live und hautnah miterleben, denn:

- Fußball ist die Sportart Nr. 1 in zahlreichen Ländern
- Fußball erzielt national wie international die höchsten Reichweiten
- Fußball bietet Kontinuität über das Jahr verteilt
- Fußball ist das beherrschende Thema in der Tagespresse, bietet täglich neuen Gesprächsstoff
- Fußball-Sponsoring ist quantitativ sowie qualitativ planbar und messbar
- Fußball genießt gesellschaftspolitisch einen hohen Stellenwert und spricht alle Zielgruppen an
- Fußball hat „Kultcharakter“

Als Sponsor oder Mitglied in unserem Freundeskreis „Club der 100“ erleben Sie diese Atmosphäre nicht nur mit, sondern Sie werden Teil einer wichtigen Partnerschaft.

Mit Ihrem Sponsoring unterstützen Sie unser Team.

Sprechen Sie uns an – wir haben für Sie die passende Lösung und stehen für ein persönliches Gespräch jederzeit gerne zur Verfügung.

Harald Hormes

Sponsoring & Marketing 1. Herren

Tel. 0471 41893435 · Mobil 0160 8113080
hormesharald@gmail.com

Bernd Badenhorst

Sponsoring & Marketing 1. Herren

Tel. 0471 26060 · Mobil 0170 2809045
badenhorst@t-online.de

Holger Heitland

Pressewart

Zuständig für den ESCG Express,
ESCG Website, ESCG App

ESCG Express

vierteljährliche Vereinszeitung

Eisenbahn Sportclub Geestemünde von 1902 e. V.

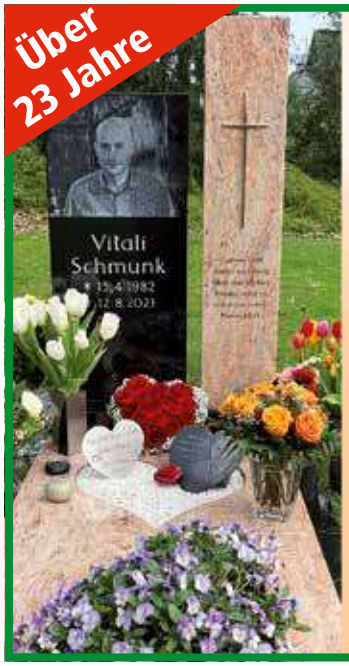

Über 23 Jahre

BURMEISTER GmbH
Grabmal- & Natursteinfachbetrieb

- Grabmale
- Nachinschriften
- Einfassungen
- Auf allen Friedhöfen
- Fensterbänke
- Außeneingänge
- Verkleidungen
- Fußböden

Manfred Burmeister
Geschäftsführer

☎ 04 71 / 80 61 65 0
27578 Bremerhaven · Spadener Str. 126
www.natursteine-burmeister.de

Weserstr. 173 • 27572 Bremerhaven
☎ (0471) 95 84 90 34

SPORT 2000

SPORT HEROLD

Auch im Teamsport sind wir stark – Beflockung und Entwurf inklusive.

Langener Landstraße 267a
www.sportherold.de
Öffnungszeiten Mo.-Di, Do.-Fr. 10-18 Uhr,
Mittwoch geschlossen, Sa. 9-14 Uhr

adidas · Nike · Under Armour · PUMA · DERBYSTAR · JAKO · erima · uhlsport · hummel

Ihr Nutzfahrzeugpartner

Allhusen
Karosserie- und Fahrzeugbau

Karosserie Fachbetrieb

- Nutzfahrzeug-Instandsetzung
- Unfallreparaturen
- Kühlaufbau-Instandsetzung
- MEILLER-Kipper
- Ladebordwand-Service für alle Fabrikate
- PALFINGER-Ladekrane

Allhusen GmbH & Co. KG
Borkumer Straße 23
27570 Bremerhaven
Tel. (0471) 93 23 77-0
Fax (0471) 93 23 77-7
info@allhusen-fahrzeugbau.de
www.allhusen-fahrzeugbau.de

KUBILAY DENKGELEN

Der Dauerläufer im Mittelfeld

Bis Ende August ist der Dauerläufer ausgebremst. Sechs Wochen Pause, mindestens, bekam Kubilay Denkgelen aufgebrummt, um die Folgen einer Meniskusoparation auszuheilen. Zuvor, nach seinem Urlaub, geht es wieder los, langsam zwar aber stetig, bis der alte Level wieder erreicht ist. Dann ist wieder mit ihm zu rechnen. „Ende August, das ist mein Ziel, möchte ich fit sein."

Kubilay Denkgelen ist eine feste Größe beim ESC. Elf bis 13 Kilometer, so schätzen es Beobachter, ohne es je gemesssen zu haben, spult der Dauerläufer in einem Spiel ab.

Das hat Folgen. Einmal für ihn selbst. Fünf Tore hat er in der vergangenen Saison erzielt, dazu 14 Tor-Vorlagen gegeben. „Mehr geht immer, das ist klar. Doch ich bin damit relativ zufrieden"sagt Kubilay Denkgelen. Zumal diese statistischen Daten aus 24 Spielen stammen. 15 Partien davon stand er über 90 Minuten auf dem Feld. Zurückgeworfen hat ihn in der vergangenen Spielzeit eine Meniskusoperation, die sechs Wochen Fußball-Pause zur Folge hatte.

Seine Gegner sehen in den Partien oft dem 25 Jahre alten Mittelfeldspieler hinterher. In der Zentrale im Mittelfeld sieht er sich am Besten („Dort habe ich meine Stärken"), ist aber auch als hängende Spitze gefährlich und hat auch in anderen Bereichen keine Schwierigkeiten.

Wernn man so möchte, sind seine Torvorlagen sein Markenzeichen. „Ich bin nicht so eigensinnig. Ich lege lieber einem Mitspieler quer auf, als selbst zu schießen" sagt er. „Ich bin nicht der Schnellste im Antritt, ich komme mehr über die Fitness", stuft er sich selbst ein. Für die kommende Saison hat er sich 20 Torbeteiligungen als Ziel gesetzt. Und eine Hoffnung hegt er auch:

„Ich möchte sorgenfrei und ohne Verletzung durch die Saison kommen."

ESC GEESTEMÜNDE 1902

HIER GEHT'S ZUM ONLINESHOP!
POWERED BY SPORT HEROLD

UNSER FAN-SHOP!

Diese und weitere tolle Artikel gibt es Online unter www.esc-geestemuende.de/fan-shop

Top versichert?

Fragen Sie Ihren Nachbarn

Ich berate Sie gerne mit Lösungen zu günstiger Absicherung und Vorsorge – gleich in Ihrer Nähe.

Eine Versicherung ist dann gut, wenn sie sich an Sie anpasst. Und nicht umgekehrt. Ganz gleich, ob Ihnen gerade Ihre Ausbildung, Ihre Familie oder die Sicherheit im Alter wichtig ist: Gemeinsam finden wir für jede Phase Ihres Lebens eine günstige Lösung.

Kommen Sie einfach vorbei – ich freue mich, Sie persönlich zu beraten.

PS: Ich bin nicht ganz in Ihrer Nachbarschaft? Unter HUK.de finden Sie Ihre/n Ansprechpartner/in direkt nebenan.

Kundendienstbüro
Jens Ahlers
Kaufmann für Versicherungen und Finanzen
Tel. 0471 200056
jens.ahlers@HUKvm.de
Reitkamp 2
27570 Bremerhaven, Geestemünde
HUK.de/vm/jens.ahlers

Mo. – Fr. 9.00 – 13.00 Uhr
Mo. – Di. 16.00 – 18.00 Uhr
Do. 16.00 – 18.00 Uhr
sowie nach Vereinbarung

HUK-COBURG
Aus Tradition günstig

standort management
Geestemünde

GEESTEMÜNDE
IMMER IN BEWEGUNG

STÄDTEBAU-FÖRDERUNG
von Bund, Ländern und Gemeinden

BREMERHAVEN MEER ERLEBEN!

Geestemünde
geestemuende
Quartier Geestemünde

FILIPE CASANOVA

Ein Sympathieträger will kürzertreten

Leicht ist ihm der Abschied vom ESC nicht gefallen. „Ich wäre gerne noch geblieben“, sagt der Vater zweier Töchter. Die beiden Mädchen, acht Jahre und ein Jahr alt, sind auch der Grund, warum Filipe Casanova, zweifellos ein Sympathtieträger der Mannschaft, nach fünf Jahren beim ESC dem Leistungsfußball ade sagen muss.

Filipe Casanova, mittlerweile 32 Jahre alt, arbeitet im-Schichtdienst im Hafen zu unterschiedlichen Zeiten. Die Ehefrau arbeitet ebenfalls, und deshalb muss das Familienleben neu organisiert werden. Denn: „Meine Eltern wohnen nicht hier, deshalb muss ein Elternteil für die Kinder da sein“, sagt Filipe Casanova. Früher ließ sich das Problem lösen, als Filipe nur für Nachtschichten eingeteilt war. Jetzt stellt sich die Situation anders dar.

Ganz vom Fußball wird der Portugiese jedoch nicht lassen. Er hat sich dem TSV Imsum angeschlossen, dessen Mannschaft in der Kreisliga spielt. „Dort kann ich nur zweimal im Monat trainieren“, sieht er der neuen Spielzeit entgegen.

Eingewöhnungszeit in Imsum benötigt Filipe nicht. „In der Mannschaft sind viele Portugiesen, viele Freunde und Bekannte.“ Mit denen gibt es keine Probleme, auch nicht mit der anderen großen polnischen Gruppe in den beiden Imsumer Mannschaften.

Die Position wird Filipe Casanova, der zuvor für den FC Bremerhaven, TuSpo Surheide und den OSC Bremerhaven spielte, in Imsum ändern. Der Mittelfeldspieler wird in den Sturm wechseln. „In der Kreisliga sind oft nicht so erfahrene Spieler“, sagt Filipe Casanova. Dort, drei Klassen tiefer, will er sich mit seiner Technik und Erfahrung durchsetzen, Spaß haben und die Meisterschaft der Klasse erringen.

Dass er spielen wird, davon geht er trotz der eingeschränkten Vorbereitungsmöglichkeiten, aus. „Ich brauche mindestens 20 Minuten Einsatz, sonst bin ich sauer. Ich sitze ungern auf der Bank“, sagt Filipe Casanova.

Die Verbindung zum ESC soll übrigens nicht gänzlich abreißen. Die Heimspiele will er nach Möglichkeit am Sonntagvormittag besuchen. Und eine besondere Verbindung gibt es bereits im ersten Pokalspiel, in dem der ESC und Imsum aufeinandertreffen und Filipe auf seine ehemalige Mannschaft trifft. „Ich werde alles geben, aber jetzt ist schon klar, wer der Sieger sein wird.“

Gärtnerei Rieger
natürlich Grün
... lässt Erinnerungen blüh‘n!
Gartenpflege
Grabpflege - Grabpflege-Vorsorge
Raumbegrünung

Trauerbinderei - Trendfloristik
Hochzeitsschmuck
Fleurop-Partner
Inh.: H. Paetz
Feldstraße 12
27574 Bremerhaven Telefon: 0471-7001
www.gaertnereirieger.de

MARCEL WEBER

1 Jahr Pause

Eine größere Pechsträhne kann ein Fußballer kaum haben. In den vergangenen Jahren erlitt Marcel Weber vier Bänderrisse. Nicht genug damit. Es kam noch eine Knieverletzung dazu. Innenbandanriss am Meniskus. Wenn es nicht so tragisch wäre: Aus seinen vielen Verletzungen ließe sich ein Fragebogen für das Staatsexamen angehender Mediziner erstellen.

So wird der Fußball erst einmal zur Nebensache. In der vergangenen Saison hat der 190 Zentimeter große Abwehrspieler mit dem starken rechten Fuß kaum gespielt. Bis in den Herbst hinein hat er nun damit zu tun, seine Verletzungen auszuheilen. So ist es konsequent, dass Marcel Weber in diesem Jahr eine sportliche Pause einlegt.

„Nicht nur die Verletzungen haben mich zum dem Entschluss veranlasst", sagt der 27 Jahre alte Logistiker, der bei einer Firma im Hafen arbeitet. Die Familie fordert in den kommenden Monaten viel Aufmerksamkeit. Denn Marcel Weber ist Vater geworden und gleichzeitig wird die Gattin, die Lehramt studiert hat, im Referendariat gefordert, ehe sie in den Lehrerin-Beruf voll einsteigt.

Für Marcel Weber heißt es dagegen noch einige Zeit kürzer zu treten. Aufbautraining ist angesagt. „Es wird noch zwei bis drei Monate dauern, bis ich wieder voll belastbar bin", schätzt Marcel Weber. Dann beginnt er mit dem Joggen, ehe er zur alten Fitness zurückfindet, die er für einen Einsatz in der Bremen-Liga braucht. Dann dürfte auch der Tiefpunkt überwunden sein, denn Spuren haben die vielen Verletzungen hinterlassen: „Immer wieder neue Rückschläge, da wird man schon ein bisschen deprimiert."

Nach dem Jahr Pause, in dem er seine Freunde und Mitspieler allenfalls als Zuschauer unterstützen kann, will er wieder zurück in das Team: „Wenn sie mich brauchen und wenn der Kader so bestückt ist, dass alles passt", sagt Marcel Weber.

Eine Sorge konnte ihm Trainer Andree Wölm dabei schon nehmen: „Für Dich", sagt der Coach, „haben wir immer einen Platz.

Mahmut Adibelli
Mittelfeld

Geburtsdatum:	16.11.1991
Bisherige Vereine:	Rot Weiß, FTG, Land Wursten, OSC
Sportliche Erfolge:	Keine
Persönliche Ziele:	Pokalsieger, Top 3, verletzungsfrei

seit 2021

Florian Beck
Mittelfeld

Geburtsdatum:	18.04.1992
Bisherige Vereine:	OSC, Esensham, Wulsdorf, Spaden
Sportliche Erfolge:	ÖVB-Arena
Persönliche Ziele:	5 Tore, 5 Vorlagen

seit 2012 / 2013

Mitja Bieren
Torwart

Geburtsdatum:	14.10.1996
Bisherige Vereine:	JFV Bremerhaven, Eintracht Cuxhaven, FC St. Pauli
Sportliche Erfolge:	Sieg Hamburger Pokal
Persönliche Ziele:	weniger Gegentore

seit 2022

Kevin Blum
Torwart

Geburtsdatum:	18.05.2000
Bisherige Vereine:	TuSpo Surheide
Sportliche Erfolge:	U19 Regionalliga Aufstieg
Persönliche Ziele:	Weiterentwicklung, möglichst viel spielen

seit 2019

Oliver Cordts
Außenverteidiger

Geburtsdatum:	02.07.1994
Bisherige Vereine:	FC Geestland, FC Rot-Weiß Wesermünde
Sportliche Erfolge:	Kreisliga-Meister 2018/2019
Persönliche Ziele:	Lotto-Pokal gewinnen

seit 2023

Kubilay Denkgelen
Mittelfeld

Geburtsdatum:	24.02.1998
Bisherige Vereine:	TSV Stotel, FC Hagen Uthlede
Sportliche Erfolge:	Top 5
Persönliche Ziele:	20 Torbeteiligungen

seit 2021

Veit-Noah Fenrich
Innenverteidiger

Geburtsdatum:	08.11.2002
Bisherige Vereine:	FC Land Wursten
Sportliche Erfolge:	./.
Persönliche Ziele:	So gut wie möglich abschneiden, Platz 8 wäre top, viel Erfolg und Spaß haben und vor allem sich durchsetzen

seit 2023

Mario Graske
Verteidiger

Geburtsdatum:	30.09.2003
Bisherige Vereine:	JFV Bremerhaven
Sportliche Erfolge:	Verbandsliga Meister
Persönliche Ziele:	Pokalsieger / Top 4

seit 2019

Cem Kahvecioglu
Verteidiger

Geburtsdatum:	27.08.2003
Bisherige Vereine:	TuSpo Surheide, JFV Bremerhaven
Sportliche Erfolge:	C-Jugend Regionalliga, A-Jugend Regionalliga
Persönliche Ziele:	Pokalsieger, Erfolg mit der Mannschaft

seit 2022

Maximilian Klobke
Torwart

Geburtsdatum:	06.11.1994
Bisherige Vereine:	JFV Bremerhaven, OSC, SFL Bremerhaven
Sportliche Erfolge:	Aufstieg in die A-Jugend Regionalliga & Aufstieg in die Bremenliga
Persönliche Ziele:	Unverletzt bleiben & Derbys gewinnen

seit 2020

Tim Klowat
Mittelfeld

Geburtsdatum:	23.03.1995
Bisherige Vereine:	Altenwalde, BSV
Sportliche Erfolge:	Oberliga-Meister
Persönliche Ziele:	20 Torbeteiligungen

seit 2016

Justin Kuchinke
Stürmer / Flügel

Geburtsdatum:	07.01.2001
Bisherige Vereine:	OSC Bremerhaven, JFV Bremerhaven
Sportliche Erfolge:	Top 4, Pokalsieg
Persönliche Ziele:	Besser werden, mehr Tore erzielen und Vorlagen, Führungs-/ Stammspieler werden

seit 2023

AUGUST FIEDLER GmbH & Co.
BEDACHUNGEN UND HOLZBAU

Johannesstraße 19 · 27570 Bremerhaven
Telefon 0471-3 80 55 · Fax 0471-3 30 47
www.fiedler-bedachungen.de

Nils Leichnitz
Verteidiger / Mittelfeld

Geburtsdatum:	14.12.1998
Bisherige Vereine:	96, Hesseler SV, Oldau
Sportliche Erfolge:	Regionalliga Jugend
Persönliche Ziele:	15 Torbeteiligungen

seit 2020

Jannis Leu
Mittelfeld

Geburtsdatum:	07.02.1993
Bisherige Vereine:	Land Wursten, Eintracht Cuxhaven, RW Cuxhaven
Sportliche Erfolge:	Keine
Persönliche Ziele:	Top 5 mit ESC

seit 2017

Niklas Menke
Abwehr

Geburtsdatum:	11.12.1995
Bisherige Vereine:	Eintracht Cuxhaven
Sportliche Erfolge:	Landesliga-Aufsteiger
Persönliche Ziele:	Viele Spiele zu null absolvieren

seit 2023

Akbar Mohmand
Stürmer

Geburtsdatum:	13.04.2002
Bisherige Vereine:	JFV Bremerhaven
Sportliche Erfolge:	Rekordsaison ESC
Persönliche Ziele:	Stammspieler,

seit 2020

Fischbratküche Höpker

Am Holzhafen · Bismarckstraße 34 · 27570 Bremerhaven · Tel: 04 71 / 217 43

Fabian Nord
Mittelfeld

Geburtsdatum: 06.07.1993

Bisherige Vereine: FC Bremerhaven, TuSpo Surheide, Rot-Weiß Essen, LTS Bremerhaven

Sportliche Erfolge: Keine

Persönliche Ziele: gesund bleiben

seit 2015

Lukas Olschewski
linker Verteidiger, linker Flügel, 6er

Geburtsdatum: 02.08.2004

Bisherige Vereine: TV Langen, TV Spaden, OSC Bremerhaven, JFV Bremerhaven

Sportliche Erfolge: 2 x Verbandsliga-Meister, 2 Saisons in der Regionalliga, 1 Saison Niedersachsenliga und Landesliga-Meister

Persönliche Ziele: Eine gute Rolle in der Mannschaft zu spielen

seit 2023

Seli Qorri
Mittelfeld

Geburtsdatum: 25.08.1998

Bisherige Vereine: OSC Bremerhaven

Sportliche Erfolge: Keine

Persönliche Ziele: 10 Tore, 20 Assist, Bremen Liga 1. Platz

seit 2022

Diogo Filipe Saraiva Regufe
Verteidiger

Geburtsdatum: 03.04.2001

Bisherige Vereine: Eintracht Cuxhaven

Sportliche Erfolge: Rekordsaison mit ESC

Persönliche Ziele: Top5, Pokalsieger

seit 2020

John Gartenpflege

Gartenpflege John

- Grünflächenpflege
- Baum-, Obstbaum- & Strauchschnitt
- Baumschulware
- Pflanzenschutz (zertifiziert)
- Dünger & Substrate
- Rasenrobotor Installation & Wartung
- Grabpflege
- Rollrasen
- Industriepflege

RASENROBOTER-SERVICE:
jetzt clever mieten, statt teuer kaufen!

Spadener Str. 109a
27578 Bremerhaven
Tel. 0471 / 2900627

Inh. Kevin John
service@gartenpflege-john.de
www.gartenpflege-john.de

Fabian Schlichting
Verteidiger

Geburtsdatum:	27.02.1998
Bisherige Vereine:	OSC, Surheide, SC Lehe Spaden,
Sportliche Erfolge:	Keine
Persönliche Ziele:	Top 3

seit 2019

Philip Schönewolf
Stürmer

Geburtsdatum:	17.03.1995
Bisherige Vereine:	TSV Altenwalde, TB Uphusen, VFL Oythe
Sportliche Erfolge:	Landesliga Meister 2017
Persönliche Ziele:	gute Saison spielen, gesund bleiben

seit 2018

Antonio Tatar
Verteidiger

Geburtsdatum:	15.10.2002
Bisherige Vereine:	SFL Bremerhaven, OSC Bremerhaven
Sportliche Erfolge:	Keine
Persönliche Ziele:	Top 3, 10 Tore

seit 2022

Jasper Vogler
6er

Geburtsdatum:	10.10.2004
Bisherige Vereine:	FC Land Wursten, LTS Bremerhaven, JFV Bremerhaven, TV Langen
Sportliche Erfolge:	Niedersachsenliga Klassenerhalt
Persönliche Ziele:	Wichtige Rolle in der Mannschaft werden

seit 2023

Kfz-Meisterbetrieb
Rouven Dammann

Rheinstr. 100
27570 Bremerhaven
Tel. 0471/48365808
Fax 0471/48365809

Tjark Vogler
Verteidiger

Geburtsdatum:	13.02.2001
Bisherige Vereine:	SFL Bremerhaven
Sportliche Erfolge:	Meisterschaft
Persönliche Ziele:	persönliche Entwicklung, Top 3

seit 2022

Jason Weber
Außenspieler, offensives Mittelfeld

Geburtsdatum:	17.01.2002
Bisherige Vereine:	TSV Wulsdorf, OSC Bremerhaven
Sportliche Erfolge:	3. Platz Bremen-Liga
Persönliche Ziele:	Oberes Drittel in der Tabelle erreichen

seit 2023

Malte Wencke
Innenverteidiger

Geburtsdatum:	06.12.1994
Bisherige Vereine:	SG Stinstedt, TSV Düring, FC Voranohe (HH)
Sportliche Erfolge:	Landesligaaufstieg Hamburg
Persönliche Ziele:	Stammspieler werden

seit 2023

LOTTOPOKAL

Der LOTTO-Pokal ist der Landespokalwettbewerb des Bremer Fußball-Verbandes. Teilnahmeberechtigt sind alle ersten Herren- und Frauenmannschaften.

Die Gewinner qualifizieren sich automatisch für die erste Hauptrunde des DFB-Vereinspokals der jeweils kommenden Saison. Hier winkt neben den Einnahmen aus TV-Geldern obendrein unter Umständen ein attraktiver Gegner aus der Bundesliga.

Während in den einzelnen Runden die Heimvereine für die Spieltagsorganisation zuständig sind, finden die Endspiele unter der Regie des BFV statt. Der Verband organisiert vom Stadion über das Ticketing bis hin zur Öffentlichkeitsarbeit den kompletten Spieltag, was in den vergangenen Jahren zu einem starken Anstieg der Zuschauerzahlen geführt hat.

LOTTO-POKAL
LOTTO® Bremen
BREMER FUSSBALL-VERBAND E.V.

LOTTO-POKAL

Plan 2023 / 2024

Brauner Verein hat Heimrecht in Runde 2 und Runde 3

18. - 20.08.2023	29. - 31.08.2023	03.10.2023 00:00 Tag der deutschen Einheit	31.10.2023 00:00 Reformationstag	01.04.2024 00:00 Ostermontag	18. - 20.05 2024 Pfingsten
ATS Sebaldsbrück					
Leher TS	SP1				
Geestemünder TV	SP2	SP 33			
Blumenthaler SV					
FC Riensberg					
Vatan Sport	SP 03	SP 34	SP 49		
Viktoria 05	SP 04				
OSC Bremerhaven					
	FC Oberneuland				
SFL Bremerhaven	SP 06	SP 35	SP 50	SP 57	
SV Grohn					
Bremerhaven United					
TUS Komet Arsten	SP 07	SP 36			
ESV Blau Weiß Bremen	SP 08				
SV Hemelingen					SP 61
TSV Grolland					
SC Weyhe	SP 09				
AGSV Bremen	SP 10	SP 37			
BSC Hastedt					
SV Eintracht Aumund					
Tura Bremen	SP 11	SP 38	SP 51	SP 58	
FUMS United	SP 12				
1. FC Burg					
TSV BW Melchiorshausen					
FC UNION 60	SP13				
SC Lehe-Spaden	SP14	SP 39	SP 52		
TS Woltmerhausen					
SV MFANDENA					
Brinkumer SV	SP 15	SP 40			
All Stars FC	SP 16				
BTS Neustadt					SP 63
SG Bremen Ost					
TuSpo Surheide	SP 17				
SV Lemwerder	SP 18	SP 41			
Habenhauser FV					
Bremen Walle 1875					
SC Borgfeld	SP 19	SP 42	SP 53		
FC Roland Bremen	SP 20				
ATS Buntentor					
	Bremer SV				
TSV Imsum	SP 22	SP 43	SP 54	SP 59	
ESC Geestemünde					
Lesum-Burgdamm					
TSV Hasenbüren	SP 23	SP 44			
Farge Rekum	SP 24				
SG Aumund-Vegesack					
FC Sparta Bremerhaven					SP 62
OT Bremen	SP 25				
	FC Huchting	SP 45			
SG Findorf					
TUS Schwachhausen	SP 27	SP 46	SP 55	SP 60	
	SVGO Bremen				
	VFL 07 Bremen				
	TV Eiche Horn	SP 47	SP 56		
SG Marßel					
SC Vahr Blocksiek	SP 31	SP 48			
DJK Germania Blumenthal	SP 32				
TSV Wulsdorf					

LOTTO-POKAL

die Sieger seit 1950

Saison	Sieger	Gegner	Ergebnis
1950/51	SV Hemelingen	TSV Wulsdorf	2:2 n. V., 2:0
1951/52	SV Hemelingen	SV Grohn	1:0
1952/53	Blumenthaler SV	SV Hemelingen	2:1
1953/54	TSV Wulsdorf	SG Aumund-Vegesack	2:1 n. V.
1954/55	Bremen 1860	TSV Wulsdorf	3:2 n. V.
1955/56	Eintracht Bremen	Bremer SV	2:1
1956/57	SV Grohn	Geestemünder SC	5:2
1957/58	SGO Bremen	VfB Komet Bremen	3:1
1958/59	Bremerhaven 93	ETSV Kirchweyhe	6:0
1959/60	Blumenthaler SV	AGSV Bremen	4:3 n. V.
1960/61	witterungsbedingt nicht beendet		
1961/62	witterungsbedingt nicht beendet		
1962/63	Blumenthaler SV	SV Hemelingen	4:3 n. V.
1963/64	Eintracht Bremen	TSV Wulsdorf	1:0
1964/65	Blumenthaler SV	Geestemünder SC	2:0
1965/66	SGO Bremen	Bremerhaven 93 Amateure	3:2
1966/67	Eintracht Bremen	SV Hemelingen	2:0 n. V.
1967/68	Bremerhaven 93 Amateure	TSV Lesum	2:1
1968/69	Werder Bremen Amateure	Bremerhaven 93 Amateure	2:1
1969/70	Blumenthaler SV	SGO Bremen	4:2 n. V.
1970/71	Werder Bremen Amateure	SV Hemelingen	5:1
1971/72	Hastedter TSV	OT Bremen	4:1
1972/73	Polizei SV Bremen	TSV Wulsdorf	4:2
1973/74	Blumenthaler SV	BSC Grünhöfe	5:0
1974/75	SGO Bremen	OT Bremen	2:1
1975/76	Werder Bremen Amateure	Bremerhaven 93	kampflos
1976/77	Blumenthaler SV	Lüssumer TV	1:0
1977/78	Blumenthaler SV	Werder Bremen Amateure	2:1
1978/79	aus Termingründen nicht beendet		
1979/80	Bremer SV	Blumenthaler SV	7:3 n. V.
1980/81	OSC Bremerhaven	TS Woltmershausen	4:0
1981/82	Werder Bremen Amateure	OSC Bremerhaven	4:1
1982/83	Werder Bremen Amateure	OSC Bremerhaven	2:0
1983/84	OSC Bremerhaven	Werder Bremen Amateure	3:1
1984/85	Bremer SV	Werder Bremen Amateure	1:0
1985/86	Bremer SV	Werder Bremen Amateure	3:1
1986/87	Werder Bremen Amateure	TuRa Bremen	2:1

Saison	Sieger	Gegner	Ergebnis
1987/88	OT Bremen	TS Woltmershausen	6:5 n. E.
1988/89	Werder Bremen Amateure	FC Mahndorf	2:1
1989/90	Werder Bremen Amateure	SFL Bremerhaven	2:0
1990/91	Bremer SV	Werder Bremen Amateure	9:8 n. E.
1991/92	Werder Bremen Amateure	OT Bremen	6:0
1992/93	Werder Bremen Amateure	FC Oberneuland	5:0
1993/94	Werder Bremen Amateure	OT Bremen	2:1
1994/95	Werder Bremen Amateure	FC Oberneuland	5:0
1995/96	FC Bremerhaven	FC Oberneuland	5:2
1996/97	Werder Bremen Amateure	FC Bremerhaven	1:0
1997/98	Werder Bremen Amateure	BTS Neustadt	2:0
1998/99	Werder Bremen Amateure	FC Oberneuland	2:0
1999/2000	Werder Bremen Amateure	Bremer SV	4:1
2000/01	Werder Bremen Amateure	FC Bremerhaven	6:1
2001/02	Werder Bremen Amateure	FC Oberneuland	5:0
2002/03	FC Oberneuland	Werder Bremen Amateure	3:1
2003/04	Werder Bremen Amateure	FC Oberneuland	1:0
2004/05	FC Bremerhaven	Vatan Spor Bremen	2:1
2005/06	FC Bremerhaven	Brinkumer SV	4:3
2006/07	Werder Bremen II	FC Oberneuland	4:3 n. E.
2007/08	FC Oberneuland	Brinkumer SV	2:0
2008/09	FC Oberneuland	Bremer SV	4:0
2009/10	FC Oberneuland	FC Bremerhaven	8:0
2010/11	FC Oberneuland	Bremer SV	2:1
2011/12	FC Oberneuland	Brinkumer SV	2:0
2012/13	SG Aumund-Vegesack	FC Oberneuland	4:0
2013/14	Bremer SV	Blumenthaler SV	1:0
2014/15	Bremer SV	Brinkumer SV	5:1
2015/16	Bremer SV	Blumenthaler SV	3:0
2016/17	Leher Turnerschaft	Bremer SV	9:8 n. E.
2017/18	BSC Hastedt	Blumenthaler SV	3:0
2018/19	FC Oberneuland	Bremer SV	1:0
2019/20	FC Oberneuland	Blumenthaler SV	5:4 n. E.
2020/21	Bremer SV	Brinkumer SV	2:1
2021/22	Bremer SV	Leher Turnerschaft	1:0
2022/23	FC Oberneuland	SG Aumund-Vegesack	4:1 n. E.

WO ERHALTE ICH DIE ERGEBNISSE DER BREMEN-LIGA ?

Die Ergebnisse vom Wochenende sowie die aktuelle Tabelle finden Sie am Montag in der Nordsee-Zeitung sowie online unter fupa.de (Bremen Liga).

Möchten Sie jedoch schon am Sonntagabend die Ergebnisse wissen, können Sie online unter Fußball.de diese erfahren. Geben Sie im App oder Play Store Fußball.de ein und laden Sie sich die App herunter. Nach dem Öffnen der App gehen Sie wie folgt vor:

> Alle Ligen/Wettbewerbe

> Verband Bremen

> Meisterschaften

> Herren

> Verbandsliga

... dann haben Sie den Überblick auf den jeweiligen Spieltag. In der oberen Leiste können Sie weitere Information erhalten, wie Tabelle, Torjäger, Fairness, Mannschaften. Wenn Sie auf der Startseite bereits die nächsten - bzw. letzten Spiele sehen möchten, müssen Sie den ESC Geestemünde als Favoriten kennzeichnen.

Des Weiteren haben Sie auch die Möglichkeit die Ergebnisse im TV des Senders Radio Bremen und im NDR unter Textseite 270 zu erfahren.

Reinhold Harlos

Automatenaufstellung

Gegen alle Langeweile dieser Welt: Harlos-Automaten

Unser umfassender und kompetenter Automatenaufstellservice:

Vom Dartboard bis zum Kicker oder Flipper, vom Geldgewinnspielautomaten bis zum Billardtisch, von der Musikbox bis zum Fungame – wir kümmern uns um die Aufstellung, die Wartung und Betreuung vor Ort.

Weißenstein 14 · 27574 Bremerhaven

Geldspiel · Dart · Musikboxen · Billard · Kicker

Service-Telefon (0171) 8 92 03 18

VILSA pur.

Das reine **Wunder der Natur.**

DEIN BUSINESS BRAUCHT
AUFMERKSAMKEIT?
WIR MACHEN
DEINE MARKE
SICHTBAR!
Foto: Adobe Stock - © Christin Lola
:seeyou GmbH
Hoebelstraße 19
27572 Bremerhaven
Tel. 0471 700 35 00
:seeyou GmbH